

～ 共に支え合う福祉のまちづくり ～

第87号
2012.10

くずまき 社協だより

表紙の紹介

8月22日(水)、吉ヶ沢小学校菜園で吉ヶ沢小学校の児童と吉ヶ沢児童館の子どもと合同で、ジャガイモの収穫が行われました。

子ども達は、手や体を真っ黒にし、大きく育ったジャガイモに大喜びしていました。

●主な内容●

- ・社会福祉協議会事業について
- ・民生児童委員について
- ・上半期活動報告
- ・赤い羽根共同募金運動
- ・資金貸付制度のお知らせ



社会福祉協議会の提供する 主な福祉サービス

◎配食サービス事業

ひとり暮らし高齢者等で希望する方に対して、月3回手作り弁当の配達を行います。

- 対象者 ひとり暮らし高齢者（65歳以上）、高齢者世帯（70歳以上）、障がい者
- 利用料 1食300円

◎外出支援サービス事業

自家用車や公共交通機関での外出が困難な方の、通院・買い物などのための送迎サービス
ストレッチャー対応車両での支援も行います。

- 対象者 介護度3以上の方
- 利用料 町内1千円+1kmにつき30円、町外2千円+1kmにつき30円
※原則として介助者が必要です。介助者がいない場合は介助ボランティア1回1千円で幹旋します。
- 運行日 月曜日～金曜日
(年末年始、祝・祭日除く。)
- 利用方法 事前に社会福祉協議会に問い合わせいただき、登録のうえ、利用いただきます。

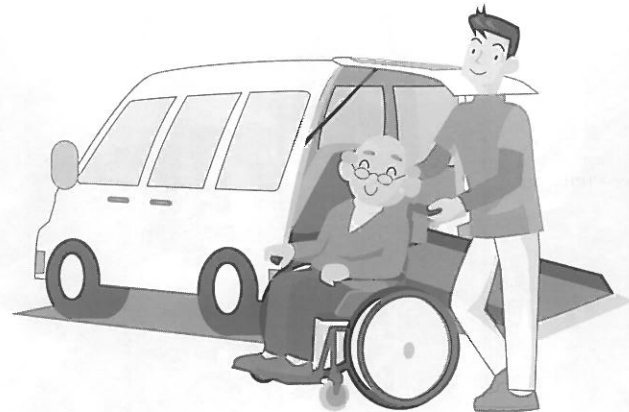

◎日常生活自立支援事業

判断能力が不十分の方に代わって、福祉サービスの利用手続きの援助やお金の支払い、金銭管理を行います。

- 対象者 認知症傾向がある方、知的障がい者、精神障がい者など
- 利用料 サービス利用の相談：無料、登録後の支援：1時間1,300円
※生活保護を受けている方は無料

◎福祉用具の貸出

- 介護用電動リクライニングベッド
利用料：無料 貸出期間：無期限
- 車イス
利用料：無料 貸出期間：原則10日以内
- チャイルドシート
利用料：1,500円（クリーニング代）
貸出期間：6ヶ月以内
- 高齢者・身体障がい者疑似体験学習用具

◎心配ごと相談所の設置

日常生活における様々な相談事に応じ、問題解決へのアドバイスを行っています。

- 相談日 毎月、10日20日30日を基準に開設しています。
- 場 所 町保健センター
- 利用料 無料

◎エンゼル事業

新生児誕生祝いとして、オムツ券の給付を行っています。また、今年度から第3子目以降の誕生祝いとして祝い金の進呈を行っています。

〈交付内容等〉

- オムツ給付券(第1子目から)
12,000円分
- 誕生祝い金(第3子目以降)
30,000円



民生児童委員・主任児童委員をご存じですか？

〈民生委員・児童委員とは〉

社会福祉に熱意のある人が自治会・町・県の推薦を受け、厚生労働大臣から委嘱されています。担当地区を持ち、地域での生活上の悩み、家族の問題、高齢者福祉など様々な分野の相談に応じ、助言や情報提供などを行っています。

また、民生委員は児童委員も兼ねており、主任児童委員と協力して地域活動を行っています。

〈主任児童委員とは〉

地域の児童問題の相談支援を専門的に行い、地区担当の児童委員と一体となって関係機関との連携を図る役割を担っています。

〈葛巻町の委員〉

葛巻町には民生委員・児童委員 42 人、主任児童委員 3 人が活動しています。

Q



委員さんって、
何をする人？

A



委員さんは、地域の方が
安心して暮らせるように、
次の活動を行っています。

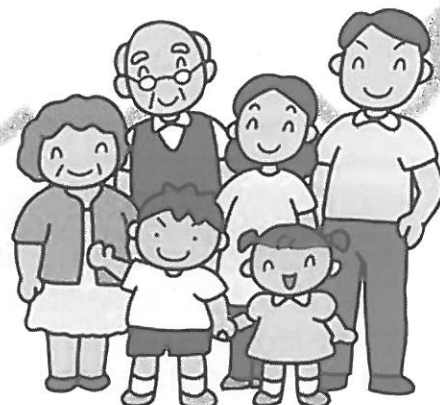

【民生・児童委員の主な活動】

- ☆ 福祉に関する心配事や相談を受け、解決のお手伝い
- ☆ 高齢者世帯や家族の介護をしている世帯などの訪問調査
- ☆ 配食サービスなど福祉に係わるボランティア活動
- ☆ 福祉サービスなどの情報提供や関係機関との連絡調整
- ☆ 住み慣れた地域で暮らし続けられるよう、生活支援や安否確認などの見守り活動
- ☆ 保育園に入園する際の調査や社会福祉協議会の資金貸付に関する意見書の作成

【主任児童委員の主な活動】

- ☆ いじめ・不登校問題の相談や児童虐待の早期発見・対応にむけて、学校や関係機関との連携
- ☆ 出産や子育てに関する不安を抱えている家庭への相談援助
- ☆ 児童の健全育成のための地域活動



【組 織】

民生・児童委員、主任児童委員の連絡・調整、研修会の開催などを目的に、民生児童委員協議会を組織しており、事務局は社会福祉協議会内に設置されています。

— 民生・児童委員、主任児童委員には守秘義務があります。安心してご相談ください。—

長寿スポーツ大会

7月4日（水）、町老人クラブ連合会主催の長寿スポーツ大会が社会体育館で開催されました。

岩手紫波地区老人スポーツ大会でも行われる4種目に独自の4種目を加え、会員相互の交流を深めつつ競い合われました。

結果は次のとおりです。

優勝：江刈（5連覇）、準優勝：北部、第3位：西部、第4位：中部A、第5位：中部B



身体障害者スポーツ交流会

7月26日（木）、岩手紫波地区身体障害者福祉協会スポーツ交流会が紫波町総合運動公園体育館で開催されました。

この大会は5種目のニュースポーツを競技し総合順位を決定します。

当町からは、10名の会員が出場し、4年ぶり2度目の優勝を果たしました。



冬部児童館夏祭り

7月28日（土）、冬部児童館父母の会（会長見澤裕也）主催の冬部児童館夏祭りが児童館園庭で開催されました。

今年で6回目を迎えた夏祭りは、連日の猛暑の中の開催となりましたが、約60名の地域の方々と児童館の子供たちの交流が図られました。



外出支援ボランティア研修

8月1日（水）、町保健センターで外出支援サービ
スボランティアを対象とした研修会が開催されまし
た。

この研修会では、誠心会の職員を講師に迎え利用
者が安心して利用できるような基本的な介助技術の再
確認が行われました。その後、日頃のボランティア
で気付いたこと、社協への要望など情報交換がおこ
なわれました。



福祉座談会

8月31日（金）、自治会役員・民生委員等を対象
とした地区別福祉座談会を中部地区に引き続き、江
刈地区で開催いたしました。

座談会の中で出された、福祉事業に関する要望や
意見を当会役員で検討し、今後の事業推進に役立て
ていきます。

なお、町内全地区で実施した後、要望・意見とそ
の回答について改めてお知らせいたします。



長寿グラウンドゴルフ大会

9月7日（金）、第9回長寿グラウンドゴルフ大会
が16チーム参加のもと町総合運動公園で開催されま
した。

この大会は1チーム4名で6ホール2コースを競
技し、チームの総合点で順位を決しました。

結果は次のとおりです。

優勝：垂柳、準優勝：馬淵遠矢場、
第3位：中村D



ボランティア「愛」視察研修

9月24日（月）、民生児童委員と主任児童委員で
構成する、ボランティア愛の視察研修が行われました。

この研修では、宮古市社会福祉協議会を訪問し、
始めに宮古社協事務局長から被災状況や復興支援活
動の概要説明を受けました。その後、2つのグルー
プに分かれ、仮設住宅等で支援を行っている生活支援
相談員から、現在の状況や今後の方針について具
体的な説明がありました。



あなたの募金は、あなたの町へ。

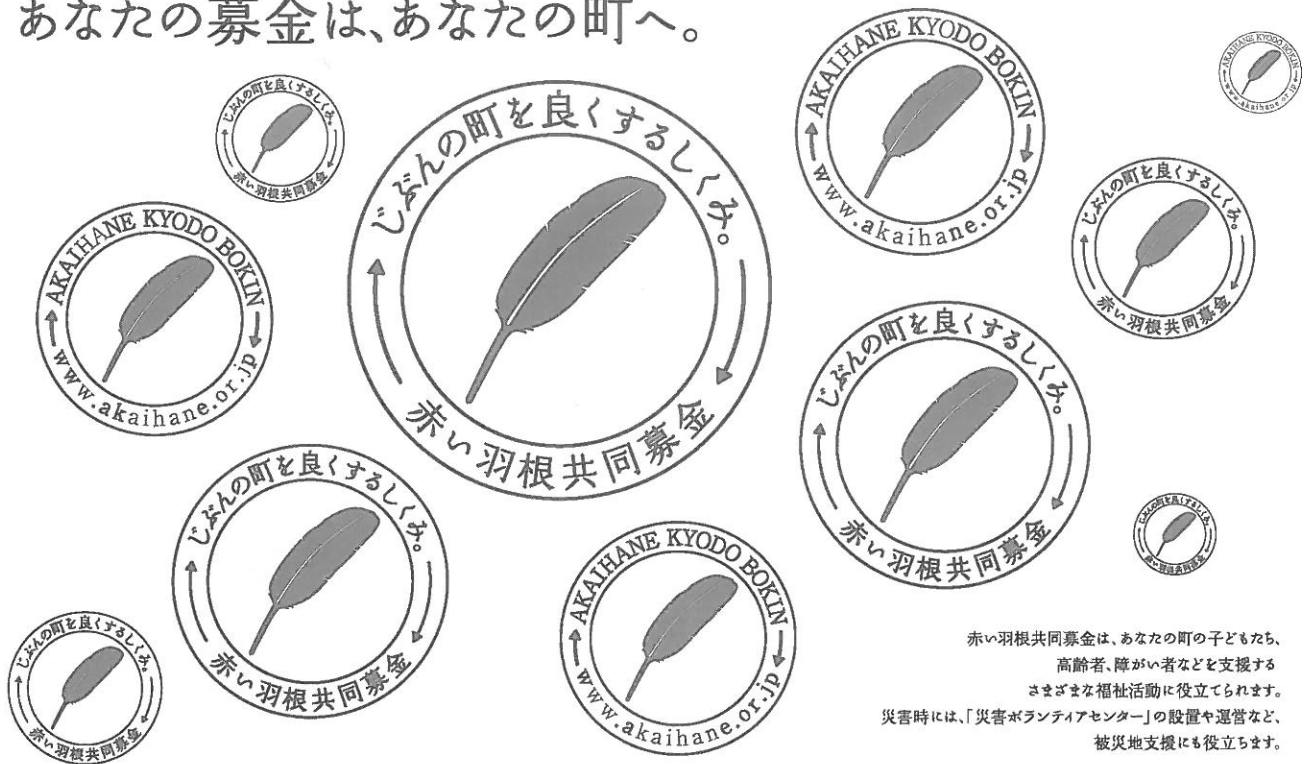

赤い羽根共同募金は、あなたの町の子どもたち、
高齢者、障がい者などを支援する
さまざまな福祉活動に役立てられます。
災害時には、「災害ボランティアセンター」の設置や運営など、
被災地支援にも役立ちます。

毎年、町民の皆さまに協力いただいている赤い羽根共同募金運動が 10 月 1 日から 12 月 31 日まで全国一斉に行われます。共同募金運動はともに暮らしやすい福祉のまちづくりを目指そうとする運動です。

お寄せいただいた募金は、岩手県共同募金会を通じて高齢者・心身障がい者（児）などの民間福祉施設の整備に活用されています。また、市町村社会福祉協議会に配分された募金は高齢者福祉、障害者福祉、ボランティア活動の育成、福祉啓発活動などの地域福祉活動を推進するために活用しております。

目標額 1,550,000円

1世帯 500円を目安にご協力をお願いします。

平成 24 年度使途計画（今年度事業は昨年度の募金実績により行われます。）

老人福祉活動費	1 件	20,000 円 (1.9%)
障害児（者）福祉活動費	3 件	87,000 円 (8.4%)
児童福祉活動費	9 件	180,000 円 (17.4%)
ボランティア活動費	5 件	200,000 円 (19.3%)
福祉のまちづくり活動費	1 件	32,000 円 (3.1%)
地域福祉総合支援事業費	8 件	818,412 円 (49.9%)
計	27 件	1,037,412 円

共同募金への寄附金には税の特典があります。

- ・会社など法人の寄附金は全額損金算入できます。
- ・個人の寄附金（2,000 円以上）は、所得税控除額の対象となります。

資金貸付制度のご案内

■生活福祉資金とは？

無利子または低利子（年1.5%）でお金を貸し付けることによって、経済的自立と生活意欲の助長、社会参加の促進を図る貸付制度です。

■借り入れの相談、申込は？

社会福祉協議会または、地区の民生委員にご相談、お申し込み下さい。

■ご利用できる世帯は？

- ・所得の少ない世帯
 - ・障がいがある方がいる世帯
 - ・介護を必要とする高齢者がいる世帯
- ※母子寡婦世帯は健康福祉課にご相談ください。
 ※所得の多い世帯、生活福祉資金の連帯保証人世帯はご利用いただけません。

■貸付資金の種類

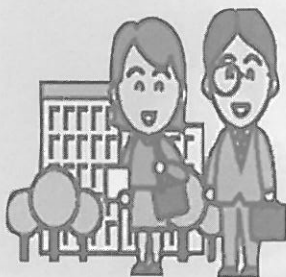

●総合支援資金

失業や収入の減少により世帯の生活の維持ができなくなった等、生活の立て直しのための貸付資金です。

- ・生活支援費…生活再建までの間に必要な生活費用（二人以上：月20万円以内）
- ・住宅入居費…敷金、礼金等住宅の賃貸契約を結ぶために必要な費用（40万円以内）
- ・一次生活再建費…生活を再建するために一時的に必要なかつ日常生活費で賄うことが困難である費用（60万円以内）



●福祉資金

福祉機器の購入や、商売・結婚・出産・葬儀・引越住宅改修等の経費、または日常生活上一時的に必要な経費等をお貸しするものです。

- ・商売…460万円以内
- ・技能習得…130万円以内～580万円以内
- ・冠婚葬祭…50万円以内
- ・療養費…170万円以内～230万円以内
- ・住宅改修…250万円以内
- ・被災時臨時経費…150万円以内



●教育支度金

高校、大学、短大、専門学校への就学に際し、入学金・制服等の就学経費と授業料・通学定期代等の就学経費の貸付資金です。

●教育支援資金の種類と貸付額等

資金の種類	貸付限度額	据置期間	償還期間	貸付利子	保証人
教育支援費	高校 月35,000円以内	卒業後 6ヶ月以内	20年以内	無利子	不要
	高専 月60,000円以内				
	短大 月60,000円以内				
	大学 月65,000円以内				
就学支度費	500,000円以内				

※相談から入金まで2～3週間を要しますので、早めのご相談をお勧めします。

エンゼル事業

～頑張れ！子育て～



★ ★ わが家のベビースター ★ ★

赤ちゃんのご誕生おめでとうございます。



かわむかい ひろみ
川向 祐生くん H24.6.4 生
【保護者：俊之・絵美】(田 子)



くまがい みさと
熊谷 美里ちゃん H24.6.12 生
【保護者：勇一・由美】(新 町)



きした こうだい
木下 煌大くん H24.6.15 生
【保護者：常夫・友紀】(車 門)



まえの こころ
前野 心音ちゃん H24.7.13 生
【保護者：嗣郎・永見子】(小苗代)



めとき まお
目時 茉緒ちゃん H24.7.30 生
【保護者：登・美智子】(吉ヶ沢)



たきまた はるま
滝又 遙馬くん H24.8.19 生
【保護者：豊・美智子】(名前端)

東日本大震災義援金報告

●東日本大震災義援金 (3月31日まで受付)
(9月24日現在 敬称略)

山 岸 夕 ツ	5,000 円
下天 廣 浩	4,000 円
葛巻中学校昭和 25 年卒業生喜寿を祝う会 同窓会	12,700 円
合計 3 件	21,700 円
累計 295 件	7,597,011 円

まごころ寄付

(平成 24 年 6 月～平成 24 年 8 月)

次の方々から心温まるご寄付をいただきました。誠にありがとうございました。(敬称略)

【香典返しに代えて】

打田内 愛 子 (四日市)	50,000 円
大 下 孝 (寺 田)	50,000 円
橋 場 ユキ工 (新 町)	150,000 円

30日(金)	心配ごと相談所	11月6日(火)	配食サービス	26日(金)	地区身体障害者 グラウンドゴルフ大会	10月10日(水)	配食サービス
28日(水)	配食サービス	30日(火)	心配ごと相談所	19日(金)	心配ごと相談所	11日(木)	心配ごと相談所
20日(火)	心配ごと相談所	8日(木)	岩手県福祉大会	16日(火)	地区老人クラブ研修会	冬部児童館遠足	配食サービス
18日(日)	福祉チャリティ ショー	9日(金)	心配ごと相談所	11日(木)	配食サービス	県老人クラブ大会	配食サービス
14日(水)	葛巻町福祉大会	8日(木)	岩手県福祉大会	11日(木)	配食サービス	地区老人クラブ研修会	配食サービス
9日(金)	配食サービス	8日(木)	岩手県福祉大会	11日(木)	配食サービス	地区老人クラブ研修会	配食サービス
8日(木)	配食サービス	8日(木)	岩手県福祉大会	11日(木)	配食サービス	地区老人クラブ研修会	配食サービス
11月6日(火)	配食サービス	8日(木)	岩手県福祉大会	11日(木)	配食サービス	地区老人クラブ研修会	配食サービス
30日(火)	心配ごと相談所	8日(木)	岩手県福祉大会	11日(木)	配食サービス	地区老人クラブ研修会	配食サービス
28日(日)	吉ヶ沢児童館親子遠足 者座談会	8日(木)	岩手県福祉大会	11日(木)	配食サービス	地区老人クラブ研修会	配食サービス
26日(金)	北部地区自治会代表 配食サービス	8日(木)	岩手県福祉大会	11日(木)	配食サービス	地区老人クラブ研修会	配食サービス

おたのしみ行事予定

編集発行：社会福祉法人 葛巻町社会福祉協議会

町保健センター内 TEL0195-66-2111(内線581) FAX0195-66-3665 E-mail:kuzumaki-shakyo@peace.ocn.ne.jp